

Innenansicht
Fenstertyp A.1
M. 1:10

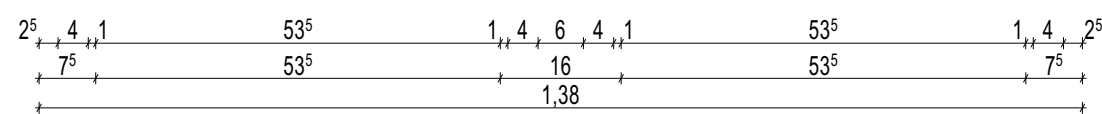

**Außenansicht
Fenstertyp A.1
M. 1:10**

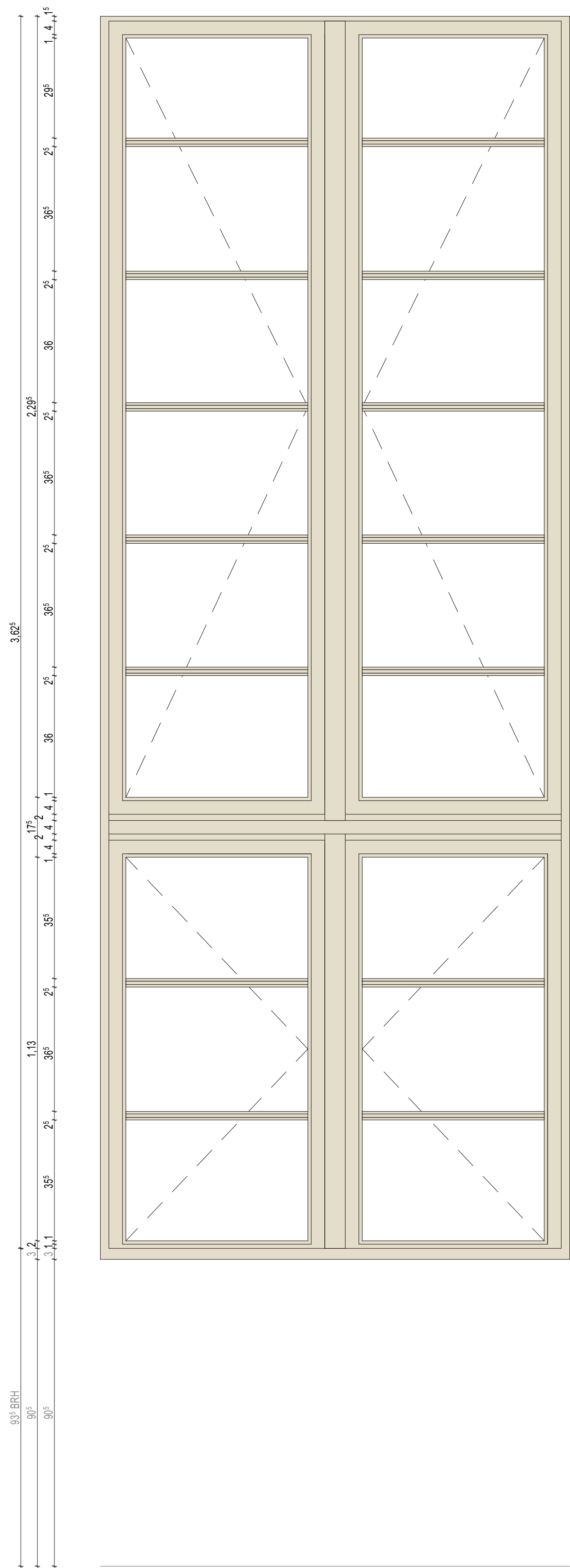

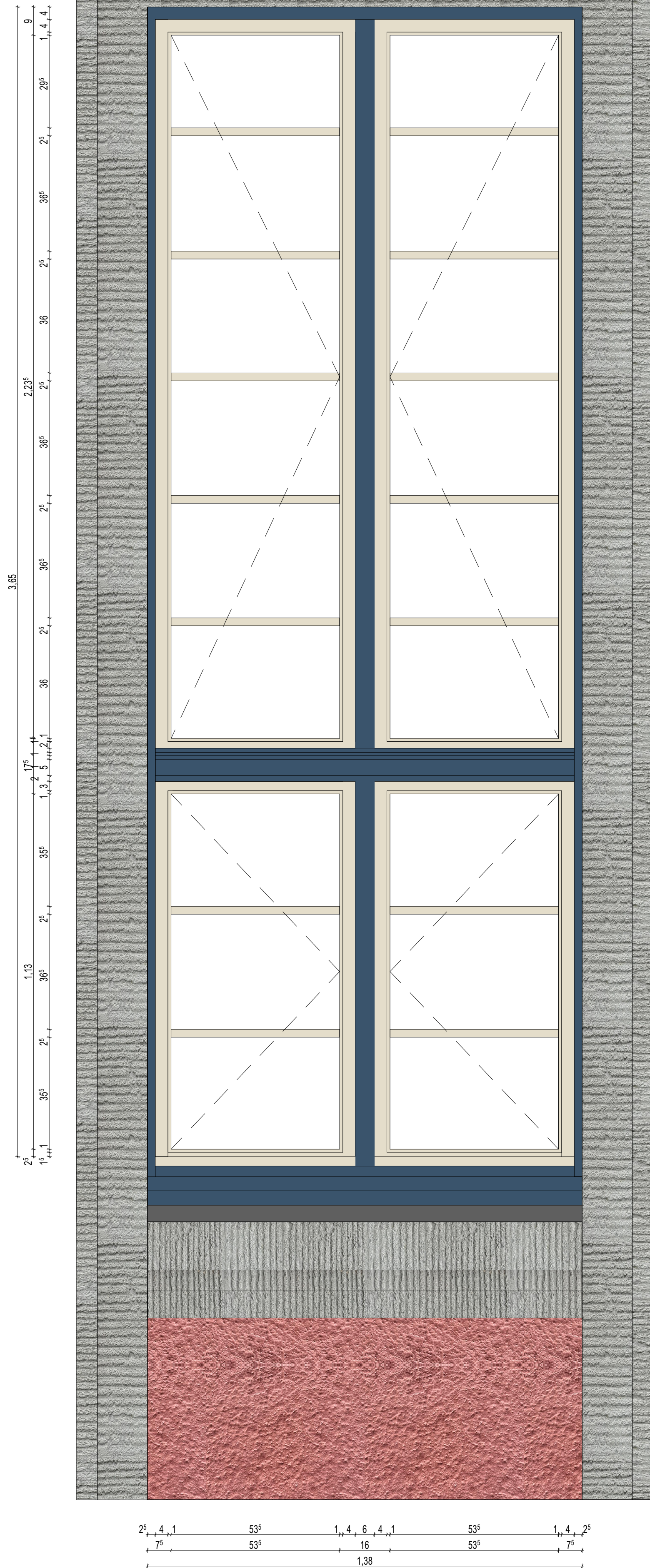





Hinweise

1. Alle Maße sind in cm/m angegeben.
2. Alle Bezugsmaße sind vor Baubeginn vor Ort zu prüfen und Abweichungen vor Ausführungsbeginn mit dem Planungsbeauftragten zu klären.
3. Alle Angaben beruhen auf dem Gutachten zur Untersuchung der historischen Fenster von dem Aelior Burchard & Seyer von Januar bis Juni 2024.
4. Farbgestaltung - Bei dem gewählten Blauton handelt es sich um folgenden Farbcode NCS S 6020-R90B. Der Blauton wird auf der Außenseite der Zarge und auf den Schließflächen aufgetragen. Die Fensterfüllung sollte in einem gedächten Weiß mit folgendem Farbcode versehen werden NCS S 1005-Y10R.
5. Der Ausbau der Fenster sollte nach Möglichkeit vermieden werden. Falls ein Ausbau erforderlich ist, muss hierfür die Genehmigung des Denkmalschutzes und der Sprinkenhof GmbH vor Ausbau eingeholt werden.

LEGENDE
Abkürzungen:

- Abbruch
- Neubau

Schraffuren:

- | | | | |
|---|--------|---|--------------|
|  | Mörtel |  | Holz |
|  | Putz |  | Mauerwerk |
|  | Stein |  | Mineralwolle |

VORABZUG					
INDEX	DATUM	NR.	ÄNDERUNGEN	BEABZ.	GEPR.

BAUVORHABEN

Rathaus Bergedorf Instandsetzung Fenster
Wentorfer Str. 38
21029 Hamburg-Bergedorf

BAUHERR



c/o Sprinkenhof GmbH
Burchardstr. 8
20095 Hamburg
Tel: 040 33954-466

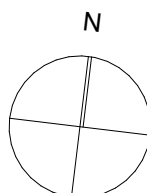

nybo arkitekten

Stahlwiete 20
22761 Hamburg
Tel: 040 32035155
Fax: 040 32035156

E-Mail: info@nybo-architekten.de

Detail Fenstertyp A.1 - F.121-
1.OG

Maßstab 1:10 DIN A1

LP 5 Ausführungsplanung

Datum Erstausgabe: 28.03.2025

Projekt Nr. - Verfasser - LP - Planart - Planbet. - Plannr. - Index - Datum
2308 - A - A - DE - Fenstertyp A.1- 3237 - VA - 28.03.2025